

Prezentul plan anuleaza si inlocuieste versiunea anterioara  
This plan cancels and replaces previous version

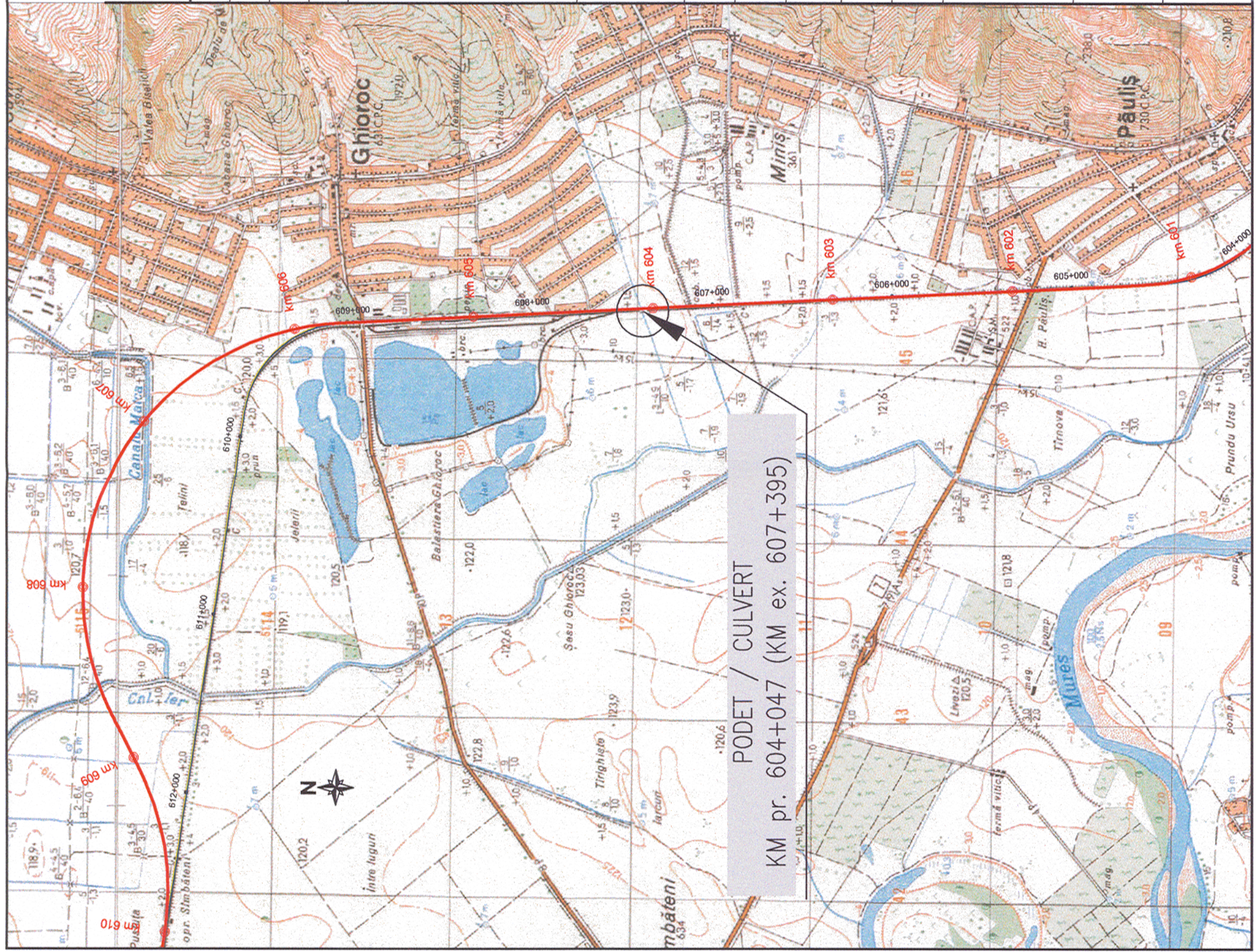

Verificator / Expert Checker / Expert	Cerinta Requirement	Semnatura Signature	Referat / Expertiza Report / Expertise
		 <b>MINISTERUL TRANSPORTURILOR</b>  <b>BENEFICIAR / BENEFICIARY :</b>  COMPANIA NAȚIONALĂ DE CĂI FERATE "CFR" SA	
<b>PROIECTANT / DESIGNER:</b> 			
Aprobat Approved	Sef de echipa Team leader	C. Teodorescu	01.2013
Verificat Checked	Expert Cheie Key Expert	R. Tudorascu	01.2013
<b>Subcontractant / Subcontractor</b> 			
Aprobat Approved	Adjunct Sef de echipa Deputy Team leader	A.M. Baicu	01.2013
Proiectat Designed	Inginer Engineer	A. Negrei	01.2013
"Reabilitarea liniei c.f. Frontieră - Simeria, parte componentă a coridorului IV Pan - European pentru circulația trenurilor cu viteză maximă de 160 km/h" Tronsonul 2-A : km 614 - cap Y Bârzava "Rehabilitation of the Railway Line Border - Simeria, component Part of the IV Pan - European Corridor for the Trains Circulation with maximum speed of 160 km/h" Section 2-A : km 614 - end Y Bârzava		<b>Project 9i</b> 35311.1  Faza / Phase: PTH+CS / TD+TS	
Denumire desen / Drawing name: <b>PLAN DE INCADRARE IN ZONA / BORDERING PLAN          PODET / CULVERT KM pr. 604+047 (KM ex. 607+395)</b>			
Scara / Scale 1:25000	Revizia / Revision 1 / 04.2013	Cod desen / Drawing Code PT.02.02.02.PO.01.01	Nr / No 01